

2023 年度(令和 5 年度)支部通常総会

日 時： 令和 5 年 7 月 17 日（祝・月）14:30～

場 所： 松江プラザホテル（松江市朝日町 469-1）

東洋大学校友会 島根県支部

大 学 歌

一. 亜細亜の魂再びここに
目覚めしよろこび溢れつ人に
雄々しく掲げたりとき関の声
東洋大学 生れぬかくて

二. 亜細亜のあめつち天地 あかつき 暁 明けて
仁義と慈悲との誠の光
今こそ輝け西の海
東洋大学 つとめ 務は重し

支部総会次第

- 1 開会
- 2 大学歌斉唱
- 3 支部長挨拶
- 4 議 題
 - 第1号議案 2022年度（令和4年度）校友会活動の振り返り・事業報告
 - 第2号議案 2022年度（令和4年度）決算報告及び監査報告
 - 第3号議案 2023年度（令和5年度）取り組み・事業計画（案）
 - 第4号議案 2023年度（令和5年度）収支予算（案）
 - 第5号議案 支部長交替（案）
- 5 閉会（集合写真撮影）

<別紙資料>

- ・ 東洋大学校友会 会長 神田雄一氏 メッセージ
- ・ 東洋大学校友会 函館支部 支部長 高田伸一氏 メッセージ
- ・ 2022年度（令和4年度）会費納入状況一覧表
- ・ 校友情報

○懇親会

日時 令和5年7月17日（祝・月）16:00～18:00
場所 個室居酒屋「和咲美」－wasabi－松江店
松江市朝日町469-2 松江駅前ビル2階

○松江駅発 出雲市方面行き 17:56 発、18:19 発
安来市方面行き 18:07 発

2022 年度(令和 4 年度)校友会活動の振り返り

1. 校友会本部

2022 年度は「新しい時代の新しい校友ソサエティの実現に向け」5 つの重要項目を掲げて活動してきた。

- ①校友に対する双方向コミュニケーションの基盤確立の為の ICT 推進
- ②様々な属性を持つ卒業生が集える支部組織の拡大
- ③母校愛に満ちた卒業生が集まる大学支援事業の実現。
- ④母校の信頼を得られる文化の醸造。
- ⑤会として持続可能な発展に必要な財源となる、会費代理収納制度復活。

結果として以下の事が出来た。

- ・ ZOOM 等の ICT 推進によりコミュニケーション活性化の体制が整った。理事会・オンライン校友大会、代議員会等。
- ・ 埼玉白山教育会との連携協力の前進。
- ・ 卒業生のニーズ調査による大学のリカレント教育支援。校友会ホームページに「TOYO 福祉・保育系ネットワーク」開設。
- ・ 校友会奨学金・学生研究奨励賞の授与。校友会長特別賞の授与。支部を中心とした母校のスポーツ応援。
- ・ 2022 年度の会費納入は 10,606 名で前年度から 364 名減。大学側の評価により 2023 年度に「協力金」が支給されることになっているが、代理収納復活交渉を進めている。

2. 島根県支部

2022 年度の活動は、コロナ禍のもと、対面を制限された活動でしたが、校友会本部の取り組みと一貫通貫となった取り組みを行い、「会員相互の親睦を深め、大学の興隆発展に県内で寄与する」事を目指したが活動は限定的であった。

(1) 会員相互のコミュニケーションの活性化による親睦

- ・ 月一回の校友メッセージ配信の定着化。メッセージにより校友間の認知度は拡大した。メールで 77 名、郵送で 8 名に配信しているが量の増加が課題。校友会ホームページには常時アップ。開始以来 33 名の校友から寄稿頂いている。
- ・ 校友友会理事会傍聴や、エリア別意見交換会への ZOOM 参加に取組みだが、人数的な拡大は出来なかった。
- ・ 「校友ジャーナル」の本部からの配信・転送を行い、校友会活動の現状の共有化目指した。ジャーナル内容への質問も寄せられている。
- ・ 東洋大学ホームカミングデーでの全国物産展商品出品協賛。
- ・ 箱根駅伝への応援新聞紙面広告掲載。

(2) 大学への貢献と学生支援

- ・学び直し「リカレント教育」のメールでの支部校友への紹介。
- ・広報課主管「現代学生百人一首」の50部郵送。財政的な問題で会員全数には郵送出来ていないが、校友勤務先の学校で紹介されている

(3) 支部財政健全化と会員の拡大

- ・2023年までに会費納入会員75名を(代議員枠2名確保)目標に勧誘を行った。2023年3月末で71名。対前年度から9名増えたが不足。会員の高齢化すすんでおり、新卒者、現役世代会員・女性会員の入会が課題。
- ・出雲駅伝応援バスツアーによる会員拡大と、手数料確保はコロナ禍の為参加者限定的で増えず。県西部校友の応援参加あり、取組みは前進。

(4) 地域での校友会活動強化

- ・島根県内での学生スポーツ競技応援活動強化に取り組んだ。出雲陸上、出雲駅伝、松江レディースの応援。三大会とも応援時に支部から激励金渡す。応援参加者増が課題。
- ・校友の社会活動支援は、自治体選挙への校友立候補者や、校友叙勲者を紹介。

(5) 甫水会と協力

- ・在校生人数不明で甫水会島根県支部は現在休眠状態のため活動していない。甫水会本部との連絡が喫緊の課題。
- ・本部が大学当局と交渉している、卒業生情報提供や、校友会費代理収納の実現が課題。

2022 年度（令和 4 年度）事業報告

令和 4 年 4 月 24 日	吉岡隆徳記念第 76 回出雲陸上競技大会	浜山公園陸上競技場
5 月 21 日	校友会代議員会	※書面による議決権行使またはオンライン会議出席による挙手での意思表示
6 月 11 日	三役会議 (福島、石川、荒木)	ジョイフル島根斐川店
7 月 18 日	支部通常総会	※書面による議決権行使
10 月 10 日	第 34 回出雲駅伝	出雲大社他
令和 5 年 3 月 19 日	第 44 回まつえレディースハーフマラソン	松江城大手前

<校友メッセージ>

17	R4 年 4 月	藤田紀之	全敗の川高野球、ケ・セラ・セラ、そして 120 歳へ
18	5 月	石原啓子	西片女子寮からはじまった島根女子のワクワク・ドキドキ
19	6 月	釜屋治男	法務人生を囲碁の手筋で振り返る
20	7 月	野田佳文	振り返れば朝霞。邑南に繋がる 4 つの分岐点
21	8 月	蔵本章雅	一人旅から学び、安来に立つ
22	9 月	古志野郁美	あの頃の生き方を、私は忘れない
23	10 月	糸賀三也	縁で繋がる私の生き方
24	11 月	石川圭史	学びの途中にて
25	12 月	佐藤秀紀	宍道湖発。渡り鳥、滑空の軌跡
26	R5 年 1 月	石川泰州	学ぶことは、誠実を胸に刻むことである
27	2 月	岡本 淳	ふるさとの未来を話そう
28	3 月	牧尾 実	隠岐に学ぶという生き方

2022年度(令和4年度)東洋大学校友会 島根県支部 収支計算書

自:令和4年4月1日 ~ 至:令和5年3月31日

【収入の部】

単位:円

科目	予算額	決算額	増減	摘要
年会費交付金収入	33,000	41,000	8,000	41名(前年度比8名増)
終身会費交付金収入	12,000	12,000	0	12名(同上増減なし)
新卒者交付金収入		1,000	1,000	1名(同上1名増)
支部総会祝金収入				※H29年度から廃止
周年企画補助収入				
支部事務費補助収入	20,000	20,000	0	
支部会報発行助成収入				
ホームページ助成収入	10,000	10,000	0	
総会特別企画補助収入				
女性参加促進助成収入	10,000		-10,000	
各種支部企画補助収入				
支部総会通信費収入			0	
小計①	85,000	84,000	-1,000	
支部総会参加費収入				
支部会費収入				
寄付金収入				
預金利息収入		8	8	普通預金(上期4円、下期4円)
雑収入				
出雲駅伝関連収入	120,000	30,000	-90,000	応援バス料金徴収他
小計②	120,000	30,008	-89,992	
収入計③=①+②	205,000	114,008	-90,992	

【支出の部】

科目	予算額	決算額	増減	摘要
支部総会関連費支出				
支部会報作成費支出				
支部活動費支出	33,000	62,000	29,000	正月広告、激励金
地区活動費支出				
会議費支出	7,000	0	-7,000	
通信費支出	30,000	22,035	-7,965	切手・ハガキ代
印刷費支出	5,000		-5,000	
事務用消耗品費支出	10,000	2,301	-7,699	プリンタインク、封筒
旅費交通費支出				
慶弔費支出	5,000	0	-5,000	
渉外費支出				
雑支出	5,000		-5,000	
出雲駅伝関連支出	110,000	73,800	-36,200	応援バス料金他
本部総会通信費他		8,675	8,675	
寄付金支出			0	
予備費支出				
支出計④	205,000	168,811	-36,189	
当期収支差額⑤=③-④	0	-54,803	-54,803	
前期繰越収支差額⑥	842,029	842,029	0	
次期繰越収支差額⑦=⑤+⑥	842,029	787,226	-54,803	

次期繰越収支差額の内訳	現金	普通預金	郵便貯金	計
	0	787,226	0	787,226

0

【別途積立金】

科目	収入	支出	残高	摘要
積立金				
積立金				

上記のとおりご報告いたします。

令和5年4月1日 支部長 福島康治 (印) 会計担当 荒木博 (印)

上記決算報告について監査した結果、適正であると認めます。

令和5年7月4日 監査 田中亨 (印)

第3号議案

2023年度(令和5年度)校友会活動の取り組み

1. 校友会本部

(1) 基本方針

- ①全卒業生を代表する組織として「様々な属性に対応する」開かれた校友会運営をする。
- ②新たな会員が参画しやすく、大学から最大の支援者として信頼される文化風土を構築する。
- ③「卒業生支援が活発な大学」としてのブランド向上に貢献する。

(2) 重点項目

- ①多くの校友に情報を伝搬出来、時間効率とコスト効果の為にICT推進
- ②卒業生の代表組織として、地域にこだわることなく多種多様なネットワーク構築をめざす。
- ③大学支援事業の実現
- ④発展の原資である会費代理収納制度の復活と、合理的な会費制度への見直し
- ⑤会目的に賛同する校友が集いやすく、特に若年層・女性層が参画しやすい文化風土の構築。

2. 島根県支部

2022年度活動方針の総括を踏まえ、その深化を図る。

(1) 会員相互のコミュニケーションの活性化。

- ・月1回の校友メッセージ継続と配信対象数の増加と、ZOOM等による定期的な情報交換会の設置。
- ・校友会ホームページ「キラリネット」への登録促進
- ・校友大会・大学ホームカミングデーへの参加で、全国校友との親睦を深める
- ・本部メルマガ登録者数を増やすアナウンス活動

(2) 大学への貢献と学生スポーツ支援

- ・大学主催の「リカレント教育」や公開講座の紹介
- ・広報課主管「現代学生百人一首」の取り寄せ配布
- ・出雲駅伝応援バスツアー・松江レディースマラソンの応援実施と参加者の拡大

(3) 支部財政健全化と会員拡大

- ・校友会会費納入者数増と、代議員数枠2名確保。
- ・漏れのない校友会活動のアナウンス
- ・紙ベースによる支部活動の紹介

(4) 地域での大学と校友会の活動活性化

- ・校友の講演活動、地域於ける社会活動の支援と参加者増

(5) 甫水会との協力

- ・甫水会島根在校生の確認と情報提供
- ・各種学生スポーツ競技への甫水会との共同応援

2023 年度（令和 5 年度）事業計画（案）

令和 5 年 4 月 16 日	吉岡隆徳記念第 77 回出雲陸上競技大会 応援中止	浜山公園陸上競技場
6 月 10 日	校友会代議員会	※書面による議決権行使またはオンライン会議出席による挙手での意思表示
6 月 25 日	三役会議 (福島、児玉、石川、荒木)	ジョイフル島根斐川店
7 月 17 日	支部通常総会	松江プラザホテル
月 日	出雲駅伝実行委員会	大津コミュニティセンター
10 月 9 日	第 35 回出雲駅伝	出雲大社他
令和 6 年 3 月 17 日	第 45 回まつえレディースハーフマラソン	松江城大手前スタート

＜校友メッセージ＞

29	令和 5 年 4 月	安達昌明	哲学が育てた地方自治のまなざし
30	5 月	小川雅隆	薄紫の山脈は、はるか希望の雲を呼び
31	6 月	後藤雅子	旅館経営の基礎を学んだ観光科・感謝を込めて
32	7 月	竹内伸貴	第一学生寮の青春
33	8 月		
34	9 月		
35	10 月		
36	11 月		
37	12 月		
38	令和 6 年 1 月		
39	2 月		
40	3 月		

令和5年度 東洋大学校友会 島根県支部 収支予算書(案)

自:令和5年4月1日 ~ 至:令和6年3月31日

【収入の部】

単位:円

科目	令和5年度 予算案(イ)	令和4年度(2022年度)		増減 (イ)-(ロ)	摘要	
		予算額(ロ)	決算額			
本部 交付金	年会費交付金収入	40,000	33,000	41,000	7,000	
	終身会費交付金収入	12,000	12,000	12,000	0	
	新卒者交付金収入			1,000	0	
	支部総会祝金収入				0	※H29年度から廃止
	周年企画補助収入				0	
	支部事務費補助収入	20,000	20,000	20,000	0	
	支部会報発行助成収入				0	
	ホームページ助成収入	10,000	10,000	10,000	0	
	総会特別企画補助収入				0	
	女性参加促進助成収入	10,000	10,000		0	
	各種支部企画補助収入				0	
	支部総会通信費収入				0	
小計①	92,000	85,000	84,000	7,000		
支部 内収入	支部総会参加費収入				0	
	支部会費収入				0	
	寄付金収入				0	
	預金利息収入			8	0	
	雑収入				0	
	出雲駅伝関連収入	120,000	120,000	30,000	0	応援バス料金他
小計②	120,000	120,000	30,008	0		
収入計③=①+②	212,000	205,000	114,008	7,000		

【支出の部】

科目	令和5年度 予算案(イ)	令和4年度(2022年度)		増減 (イ)-(ロ)	摘要	
		予算額(ロ)	決算額			
支部 内経費 支出	支部総会関連費支出				0	
	支部会報作成費支出				0	
	支部活動費支出	62,000	33,000	62,000	29,000	広告、激励金等
	地区活動費支出				0	
	会議費支出	25,000	7,000	0	18,000	
	通信費支出	25,000	30,000	22,035	-5,000	切手代
	印刷費支出	5,000	10,000		-5,000	
	事務用消耗品費支出	10,000	10,000	2,301	0	封筒、コピー等
	旅費交通費支出				0	
	慶弔費支出	5,000	5,000	0	0	
	渉外費支出				0	
	雑支出	5,000	5,000		0	
	出雲駅伝関連支出	75,000	110,000	73,800	-35,000	応援バス料金他
	本部総会通信費他			8,675	0	
寄付金支出		0	0	0		
予備費支出		0		0		
支出計④	212,000	210,000	168,811	2,000		
当期収支差額⑤=③-④	0	0	-54,803	0		
前期繰越収支差額⑥	787,226	842,029	842,029	-54,803		
次期繰越収支差額⑦=⑤+⑥	787,226	842,029	787,226	-54,803		

【別途積立金】

科目	収入	支出	残高	摘要
積立金				
積立金				

上記のとおりご報告いたします。

令和 5年 3月31日

支部長 福島康治



会計担当 荒木博



第5号議案

支部長交替（案）

氏名	卒業年・学部	新役職	旧役職
児玉 俊雄	昭和55年 法・法	支部長	副支部長 (出雲地区)
福島 康治	昭和48年 法・経法	幹事・代議員	支部長・代議員

- ・ 就任日 2023年（令和5年）7月18日
- ・ 任期 就任の日から2025年支部総会終了の時まで

（補足）

代議員の任期は、2022年（令和4年）2月15日から3年以内に実施される代議員選挙終了の時まで となっております

東洋大学校友会 島根県支部役員（案）

役員任期 2023年7月18日から2025年支部通常総会終了時まで

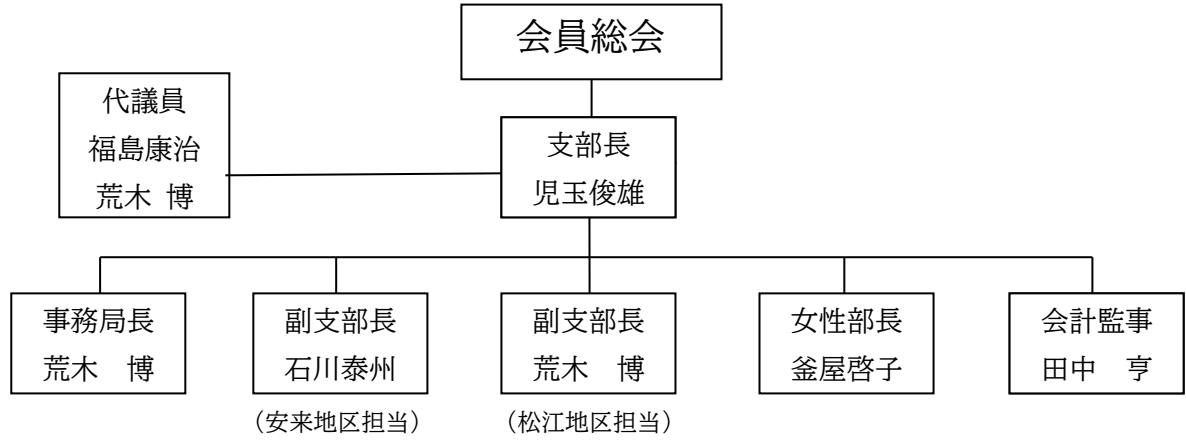

役職名	氏名	〒	住所	電話番号	携帯番号
支部長	児玉 俊雄 S55 法・法				
副支部長（安来地区）	石川 泰州 S52 法・経法				
副支部長（松江地区） 事務局長・代議員	荒木 博 S61 経営・経営				
幹事・代議員	福島 康治 S48 法・経法				
幹事・女性部長	釜屋 啓子 S56 法・法律				
幹事・女性副部長	河原 美紀子 S58 短・観				
幹事	門脇 寛 S49 工・土				
幹事	服部 克典 S53 経営・経営				
幹事	坂本 秀樹 S55 経済・経済				
幹事	糸賀 三也 S57 法・経営				
幹事	福間 肇 S58 経営・経営				
幹事	原 猛 S60 経営・経営				
事務局次長 出雲駅伝担当	布野 伸一 S56 経済・経済				
会計監事	田中 亨 H01 工・応用化学				
特別校友	作野 廣秋 S35 法・法				
特別校友	門脇 延雄 S35 法・法				
特別校友	足立 哲也 S42 法・法				
特別校友	影山 繁美 S46 社・社				
特別校友	車野 悦郎 S49 経済・経済				

2022年度 会費納入状況一覽表

2023/3/31

No.	支部名	年会費		終身会費			新卒納入 20,000円 本年度(D)	新卒納入 20,000円 既納入(E)	納入者数 A+B+C+D+E	昨年実績	増△減
		(A)		本年度納入(B)		既納入(C)					
		人数	金額	人数	金額	人数					
1	函館	47	141,000	2	100,000	24		1	74	77	△ 3
2	小樽	7	21,000			5			12	15	△ 3
3	札幌	83	249,000	1	50,000	74		1	159	174	△ 15
4	空知	11	33,000			13			24	26	△ 2
5	旭川	18	54,000			15			33	37	△ 4
6	名寄	8	24,000			1			9	9	0
7	北見	9	27,000			18			27	27	0
8	紋別	17	51,000			0			17	19	△ 2
9	十勝	8	24,000			10			18	21	△ 3
10	釧路	12	36,000			9			21	25	△ 4
11	青森	38	114,000			64			102	103	△ 1
12	岩手	44	132,000			62			106	108	△ 2
13	秋田	61	183,000	1	50,000	43			105	111	△ 6
14	山形	30	90,000			42			72	77	△ 5
15	宮城	35	105,000			56	1	1	93	98	△ 5
16	福島	51	153,000			107		3	161	169	△ 8
17	群馬	53	159,000			149			202	211	△ 9
18	栃木	75	225,000	2	100,000	158		1	236	254	△ 18
19	茨城	87	261,000	3	150,000	238	2	1	331	345	△ 14
20	千葉	208	624,000	7	350,000	473	1	3	692	737	△ 45
21	埼玉	145	435,000	5	250,000	496	2	9	657	687	△ 30
22	埼玉	135	405,000	2	100,000	412	2	5	556	576	△ 20
23	神奈川	157	471,000	1	50,000	429		8	595	629	△ 34
24	城東	82	246,000	1	50,000	185		1	269	289	△ 20
25	城西	57	171,000	3	150,000	170		2	232	247	△ 15
26	城南	40	120,000			158		4	202	215	△ 13
27	城北	161	483,000	1	50,000	406	2	3	573	597	△ 24
28	三多	100	300,000	1	50,000	334	1	5	441	453	△ 12
29	山梨	34	102,000			55		2	91	94	△ 3
30	長野	83	249,000	2	100,000	208			293	298	△ 5
31	新潟	119	357,000			178	1	1	299	322	△ 23
32	福井	24	72,000			15			39	42	△ 3
33	石川	20	60,000			52			72	78	△ 6
34	富山	89	267,000	1	50,000	108		2	200	199	1
35	静岡	87	261,000	1		212		2	302	312	△ 10
36	愛知	26	78,000	3	150,000	81		2	112	114	△ 2
37	岐阜	17	51,000			34			51	53	△ 2
38	三重	15	45,000			51			66	69	△ 3
39	滋賀	0	0			13			13	13	0
40	大阪	26	78,000			73			99	107	△ 8
41	京都	12	36,000			24			36	39	△ 3
42	奈良	6	18,000			8			14	13	1
43	和歌山	8	24,000			43			51	55	△ 4
44	兵庫	32	96,000	1	50,000	90			123	126	△ 3
45	鳥取	14	42,000			19			33	35	△ 2
46	島根	41	123,000			29	1		71	62	9
47	岡山	31	93,000	1	50,000	47			79	80	△ 1
48	広島	46	138,000			84		1	131	137	△ 6
49	山口	20	60,000	1	50,000	36			57	60	△ 3
50	香川	15	45,000			27			42	46	△ 4
51	徳島	39	117,000			34			73	79	△ 6
52	高知	44	132,000	1	50,000	40			85	88	△ 3
53	愛媛	18	54,000			27			45	51	△ 6
54	福岡	27	81,000	1	50,000	56	1		85	93	△ 8
55	佐賀	40	120,000			24		2	66	66	0
56	長崎	23	69,000			40			63	60	3
57	熊本	19	57,000			25		1	45	45	0
58	大分	7	21,000			23			30	35	△ 5
59	宮崎	14	42,000			21			35	41	△ 6
60	鹿児島	36	108,000			33			69	80	△ 11
61	沖縄	25	75,000			50			75	83	△ 8
	外国・その他	1	3,000			14			15	16	△ 1
	不明	0	0			677		1	678	648	30
	正会員合計	2,837	8,511,000	42	2,100,000	6,702	14	62	9,657	10,075	△ 418
	退会・送付不要	4	0	0	0	172			176	168	
	逝去	0	0	1	0	771		1	773	727	
	計	2,841	8,523,000	43	2,150,000	7,645	14	63	10,606	10,970	△ 364

校友情報

●議員当選

投開票日	氏名	卒業年	学部・学科
R5. 4. 9 島根県議	岡本 淳（浜田市）	平成 7 年	経済学部 経済学科

●令和 5 年 春の叙勲受章

賞賜 （功労概要）	氏名	卒業年	学部・学科
瑞宝双光章 （郵便事業功労）	山崎省三（大田市）	昭和 45 年	経営学部 商学科

<山崎さんのコメント>

令和 5 年春の叙勲による、5/10 の伝達式及び皇居での拝謁にむけ上京。
最後の上京で、この上ない感激に浸りました。

『さまざまな 事おもいだす さくらかな』（芭蕉）ならぬ

『さまざまな 事おもいだす 叙勲かな』です。

これは、円了先生の『哲学を持って』との教えの賜であり、改めてこの言葉の懐の深さをかみしめるところです。

6 月 1 日大田市仁摩町馬路より

令和4年4月23日～24日 第76回出雲陸上



令和4年10月10日 第34回出雲駅伝



令和5年3月16日 第44回まつえレディースハーフマラソン

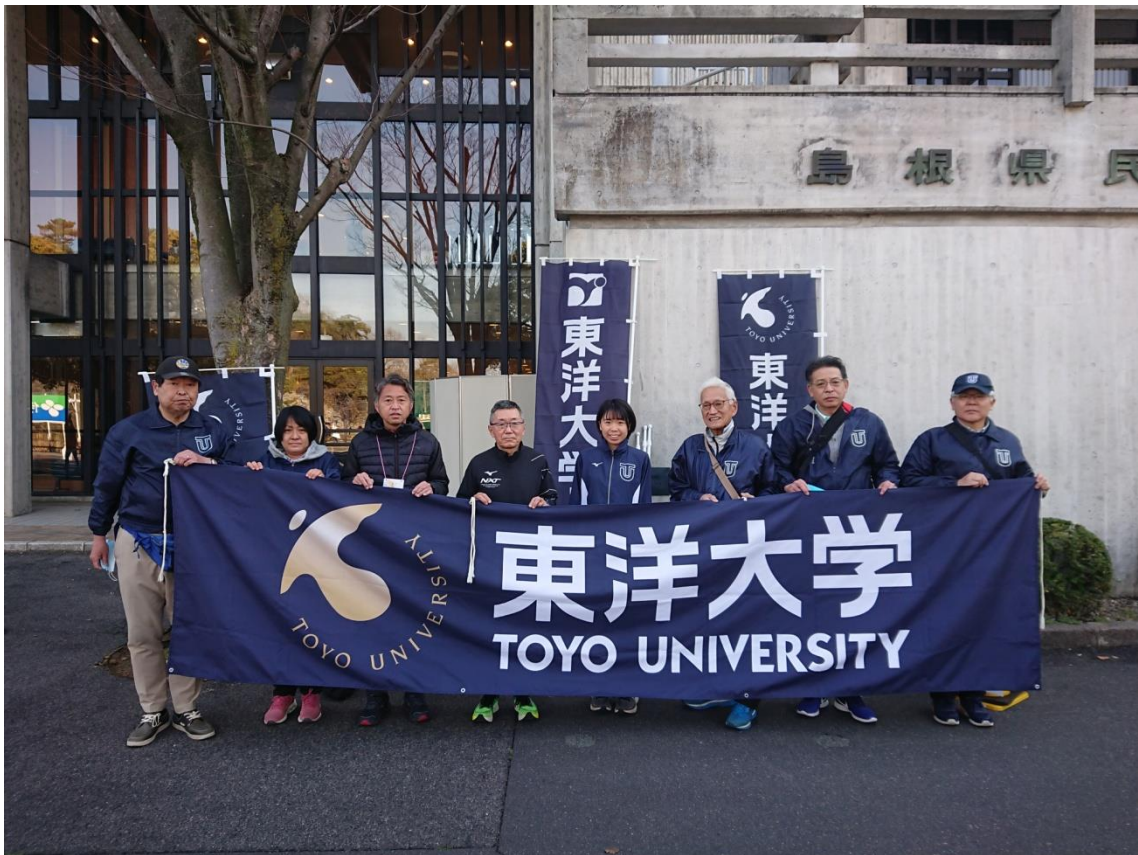

令和5年 大学同窓会年賀特集

あけましておめでとうございます。
同窓会会員の皆さまの今年1年のご活躍をお祈り申し上げます。

慶應義塾大学
島根三田会
会長 今井直樹

事務局 山出商店内
〒790-0006 松江市伊勢宮町五二二二
TEL:0851-214-3366
FAX:0851-217-5575

あけましておめでとうございます。
天皇皇后両陛下の真珠婚を喜び
皆様と熱い共に佳き年となりますよう

国士舘大学同窓会
島根県支部
会長 下諸 純孝

事務局
〒520-0002 松江市大正町409
TEL:0851-571-3100
事務局 伊藤和哉

頑張れ!箱根駅伝
目指せ!シード権獲得!
今年の総会は1月28日(土)に
開催します。

日本体育大学
島根県同窓会
会長 飯塚 修

事務局 松江市西川津町五二〇
〒790-0851 松江東高等学校内
TEL:0851-217-1310
事務局 宮前靖司

あけましておめでとうございます。
本年もよろしくお願ひいたします。
同窓生皆様のご健勝と
ご活躍をお祈りいたします。

國學院大学
國大出雲駅伝
応援する会
会長 青木 義興

出雲市大井町竹原1-2-2 出雲大井事務所内
〒710-0001 出雲大井
FAX:0853-331025

頑張れ箱根駅伝!
めざせ優勝

駒澤大学
同窓会島根県支部
支部長 渡部 卓史

あけましておめでとうございます。
箱根駅伝!
みんなで応援しましょう。
燃えよファイア鳥けエール!

近畿大学校友会
島根県支部
支部長 金平 憲

事務局 松江市春日町1-10-2
TEL:0851-919-6054
事務局 高橋真由美

あけまして
おめでとうございます。
今年はやびの総会を開催し、
皆様にお会いできるのを楽しみにしております!

東京大学
島根赤門会
会長 木幡 均

事務局 松江駅前法律事務所
〒790-0002 松江市大正町四番地四
E-mail: sakuramon@grmail.com
TEL:0851-217-1460

あけましておめでとうございます。
本年もよろしくお願ひ致します。

立教大学校友会
島根セントポール会
会長 久保田 一朗

事務局
〒790-0004 松江市浜乃木七五二七〇七
幹事長 仁 宮 修

あけましておめでとうございます
55年ぶりの箱根駅伝出場
紫のタスキを胸に
夢と未来を繋いで走れ!

法政大学
島根県校友会
支部長 佐々木 雄三

事務局 松江市法政大学 評議員
〒790-0002 松江市法政大学 評議員
TEL:0851-217-9909

あけましておめでとうございます。
第99回箱根駅伝をみんなで応援しましょう。
今年の「全国卒業生の集い」は1月4日(土)に
岡山県倉敷市で開催されます。

東洋大学校友会
島根県支部
支部長 福島 康治

事務局 松江市西川津四九三六
TEL:0851-000-0431

がんばれ箱根駅伝
その一秒をけずりだせ
輝け鉄紺!!

龍谷大学校友会
島根県支部
支部長 中村 滋男

事務局 松江市西川津三二五二
TEL:0851-919-3100
事務局 高橋正一

あけましておめでとうございます。
龍谷大学は、2020年度から2030年の
創立400周年を見据えた長期計画
「龍谷大学基本構想400」を展開しています。

桃山学院大学
同窓会島根支部
支部長 品川 保夫

事務局
〒790-0002 松江市上乃木3丁目1-1
TEL:0851-216-0321
FAX:0851-216-0328

あけましておめでとうございます。
本年もよろしくお願ひいたします。
同窓生の皆様のご健勝と
ご活躍をお祈りします。

専修大学校友会
島根支部
支部長 森山 健一

事務局
〒790-0002 松江市山代 裕始

がんばれ箱根駅伝!

明治大学校友会
島根県支部
支部長 加島 幸夫

事務局 松江市東朝日町一五番地二八
TEL:0851-218-1036

あけましておめでとうございます。
今年もよろしくお願ひします。
今年の総会は7月11日(土)に
開催致します。

中央大学
島根県支部
支部長 島田 憲郷

事務局 松江市乙吉町1454
TEL:0851-218-7626
(事務局長 安達和生)

新年のごあいさつを申し上げます
箱根駅伝をみんなで応援しましょう
ホームページをご覧ください
中央大学島根 検索

頑張れ箱根駅伝!
ふるさと島根から参加各大学の健闘を期待します。

東海大学
同窓会島根支部
支部長 藤間 恵一

事務局
〒790-0002 松江市山代 裕始

あけましておめでとうございます。
箱根駅伝めざせシード権獲得!
同窓会事業
「島根スナノオマジック観戦(2月4日)」に
ご参加ください。

早稲田大学校友会
島根県支部
支部長 中村 寿夫

事務局 松江市伊勢宮町五二〇一八
TEL:0851-217-1310

あけましておめでとうございます。
がんばれ!箱根駅伝
闘志を燃やし、朝者となれ!
今年の総会は6月10日(土)に
開催する予定です

創価大学
創友会
島根県総支部

あけましておめでとうございます。
ガンバレ!箱根駅伝
獅子奮迅の力走で、勇気・希望・感動を!